IVR 100/75-PP EF

Решение для сбора песка и отходов чугуна: промышленный пылесос RI 311 V27 с пневматическим приводом, оснащенный разгрузочной заслонкой для выгрузки собранных отходов в желоба или на транспортеры, расположенные ниже уровня пола.



Made in Germany

0-24 h

Артикул	9.978-765.0

Технические характеристики

Штрих-код (EAN)		4054278002040
Расход воздуха	**л/с / м³/ч**	203 / 732
Разрежение	**мбар / кПа**	500 / 50
Объем мусоросборника	**л**	100
Номинальная потребляемая мощность	**кВт**	7,5
Способ сбора		Пневматический
Номин. диаметр соединения		НД 50
Номин. диаметр принадлежностей		НД 50
Уровень звукового давления	**дБ(А)**	55 – 80
Класс основного фильтра		M
Площадь поверхности основного фильтра	**м²**	1,75
Масса без принадлежностей	**кг**	123
Масса с упаковкой	**кг**	138,862
Размеры (Д × Ш × В)	**мм**	972 × 714 × 1629

Комплектация

Сливной шланг: Разгрузочная заслонка

IVR 100/75-Pp Ef, 9.978-765.0, 2026-11-19

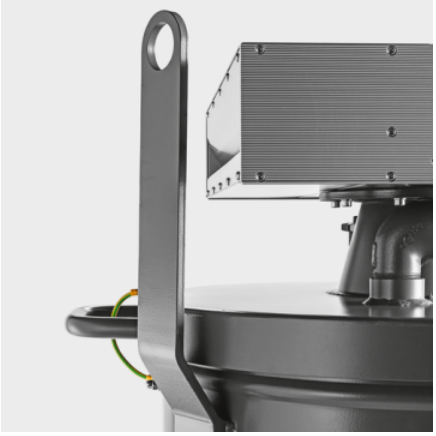

Возможность быстрой и удобной разгрузки мусоросборника при помощи крана

- Проушины для зацепления строп крана обеспечивают безопасные транспортировку и разгрузку.



Соответствие классу M для обеспечения безопасности труда

- Система фильтрации, соответствующая классу M, для сбора вредной для здоровья пыли средней степени опасности.

Простая система ручной виброочистки фильтра

- Регулярная очистка фильтра при помощи рычага обеспечивает стабильность силы всасывания.
- Конструкция фильтра с армирующей решеткой обеспечивает высочайшую эффективность его ручной очистки.

IVR 100/75-Pp Ef, 9.978-765.0, 2026-11-19

АКСЕССАУРЫ IVR 100/75-PP EF
9.978-765.0


1


2


3


4


5


6


7


8


9


10


11


12


13


14

		Артикул	Описание	
FILTERS				
Pocket- / Star filters				
Карманный фильтр из полиэфирного нетканого материала, класс M, 1,75 м²	1	9.981-681.0	Электропроводное фильтрующее полотно класса M, диаметром 517 мм и площадью фильтрующей поверхности 1,75 м².	■
ACCESORY SETS				
Liquids				
Комплект принадлежностей жидкость DN50	2	9.990-879.0		□
Solid / Dust				
Kit food DN50	3	9.989-941.0		□
Kit overhead cleaning DN50	4	9.989-943.0		□
Kit solid dust DN50	5	9.989-662.0		□
NOZZLES				
Standard nozzles				
Standard nozzle silicon FDA blue DN-F50	6	9.989-841.0		□
Standard nozzle silicon FDA green DN-F50	7	9.989-842.0		□
Standard nozzle silicon FDA red DN-F50	8	9.989-843.0		□
Standard nozzle silicon FDA transparent	9	9.989-844.0		□
Standard nozzle silicon FDA white DN-F50	10	9.989-845.0		□
Standard nozzle silicon FDA yellow DN-F5	11	9.989-846.0		□
Standard nozzle PVC DN50	12	9.989-673.0		□
Nozzle elastic silicon DN52	13	9.988-402.0		□
Standard nozzle rubber cuttable DN50	14	9.989-675.0		□

■ Включено в комплект поставки □ Доступные аксессуары

АКСЕССАУРЫ IVR 100/75-PP EF
9.978-765.0

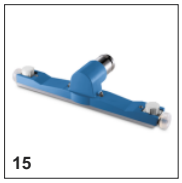
15


16


17


18


19


20


21


22


23


24–25


26

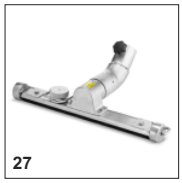
27

		Артикул	Описание	
NOZZLES				
Floor nozzles				
Bottom nozzle Edelstahl AISI 316L blue	15	9.989-862.0		☐
Floor nozzle stainless steel AISI 316L g	16	9.989-864.0		☐
Floor nozzle stainless steel AISI 316L r	17	9.989-866.0		☐
Floor nozzle stainless steel AISI 316L t	18	9.989-868.0		☐
Floor nozzle stainless steel AISI 316L w	19	9.989-870.0		☐
Floor nozzle stainless steel AISI 316L y	20	9.989-872.0		☐
Floor nozzle stainless steel AISI 304 40	21	9.989-915.0		☐
Floor nozzle stainless steel 400 mm DN-F	22	9.989-935.0		☐
Floor nozzle aluminium 400 mm DN-F50	23	9.989-937.0		☐
Floor nozzle Alu 370 mm DN50	24	9.989-664.0		☐
Универсальная насадка 370mm el. leit., D	25	9.987-612.0		☐
Floor nozzle Alu 500 mm DN50	26	9.989-684.0		☐
Универсальная насадка 370mm el. leit., D	27	9.988-115.0		☐
Crevice nozzles				
Насадка для щелей высококачественная ст	28	9.989-283.0		☐

☐ Доступные аксессуары

KÄRCHER

АКСЕССАУРЫ IVR 100/75-PP EF
9.978-765.0

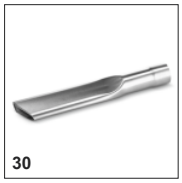
30


31


32


33


34


35


36


37


38


39


40


41


42

		Артикул	Описание	
NOZZLES				
Crevice nozzles				
Щелевая форсунка плоский DN50	29	9.988-117.0		☐
Насадка для щелей щелевая форсунка V2A A	30	9.988-123.0		☐
Crevice nozzles bendable				
Crevice nozzle nozzle flexible silicone	31	9.989-847.0		☐
Слот сопла гибкий DN 50 мм, 20 мм	32	9.981-425.0		☐
Surface nozzles				
Standard nozzle silicon FDA blue DN-F40	33	9.989-850.0		☐
	34	9.989-852.0		☐
	35	9.989-854.0		☐
	36	9.989-856.0		☐
	37	9.989-858.0		☐
	38	9.989-860.0		☐
Форсунка с соединительная деталь 90° DN5	39	9.988-119.0		☐
BRUSHES				
Pencil brushes				
Brush FDA blue ø 75 mm DN-F50	40	9.989-874.0		☐
Brush FDA green ø 75 mm DN-F50	41	9.989-876.0		☐
Brush FDA red ø 75 mm DN-F50	42	9.989-878.0		☐

☐ Доступные аксессуары

АКСЕССАУРЫ IVR 100/75-PP EF
9.978-765.0


43


44


45–46


47


48–49


50–51


52


53


54–55


56–57

		Артикул	Описание	
BRUSHES				
Pencil brushes				
Brush FDA white ø 75 mm DN-F50	43	9.989-880.0		☐
Brush FDA yellow ø 75 mm DN-F50	44	9.989-882.0		☐
Cylinder brushes				
Cylinder brush ø 100 mm F-DN50	45	9.989-925.0		☐
Cylinder brush ø 200 mm F-DN50	46	9.989-926.0		☐
HOSES				
PO-Schäuche				
Шланг EVA el. ø50mm 3m	47	9.990-924.0		☐
PVC				
Hose PVC DN50 3 m	48	9.989-964.0		☐
Hose PVC DN50 5 m	49	9.989-965.0		☐
Hose PVC DN50 3 m	50	9.989-615.0		☐
Hose PVC DN50 5 m	51	9.989-616.0		☐
EVA				
Hose EVA DN50 3 m	52	9.989-984.0		☐
Hose EVA DN50 5 m	53	9.989-985.0		☐
Удлинительный шланг EVA el. DN52 3m	54	9.988-090.0		☐
Удлинительный шланг EVA el. DN52 5m	55	9.988-091.0		☐
PU				
Hose PU DN50 3 m	56	9.989-968.0		☐

☐ Доступные аксессуары

АКСЕССАУРЫ IVR 100/75-PP EF
9.978-765.0


56–57


58–59


60–61


62


63


64


65


66

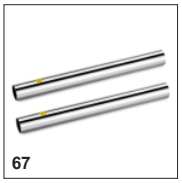
67


68


69


70

		Артикул	Описание	
HOSES				
PU				
Hose PU DN50 5 m	57	9.989-969.0		☐
Hose PU FDA DN50 3 m	58	9.989-973.0		☐
Hose PU FDA DN50 5 m	59	9.989-974.0		☐
Hose PU DN50 3 m	60	9.989-619.0		☐
Hose PU DN50 5 m	61	9.989-620.0		☐
HANDLES				
Handle stainless steel AISI 304	62	9.989-897.0		☐
Handle straight stainless steel AISI 304	63	9.989-899.0		☐
Hand grip 45°, DN 52 ohne Sterngriff	64	9.977-678.0		☐
Рукоятка изогнутый высококачественная с	65	9.988-111.0		☐
SUCTION TUBES				
Suction tube stainless steel AISI 304 DN	66	9.989-913.0		☐
Всасывающая трубка, el. ø50mm IK50 – AK5	67	9.990-934.0		☐
Extension pipe 850mm DN 50, SBG	68	9.977-531.0		☐
Hand grip curved stainless steel 45°IK D	69	9.989-035.0		☐
Удлинительная труба высококачественная	70	9.988-114.0		☐

☐ Доступные аксессуары

АКСЕССАУРЫ IVR 100/75-PP EF
9.978-765.0



71

		Артикул	Описание	
ADAPTERS / REDUCERS / DISTRIBUTORS				
Reducers				
Reducer DN 70/DN 50 (SBG)	71	9.977-772.0		☐

☐ Доступные аксессуары